



**SUBCOORDENADORIA DE
MONITORAMENTO E ANÁLISES DAS AÇÕES
CLIMÁTICAS E SISTEMAS DE ALERTAS**



INFORMATIVO DIÁRIO

Nº 101

quarta-feira, 25 de maio de 2022

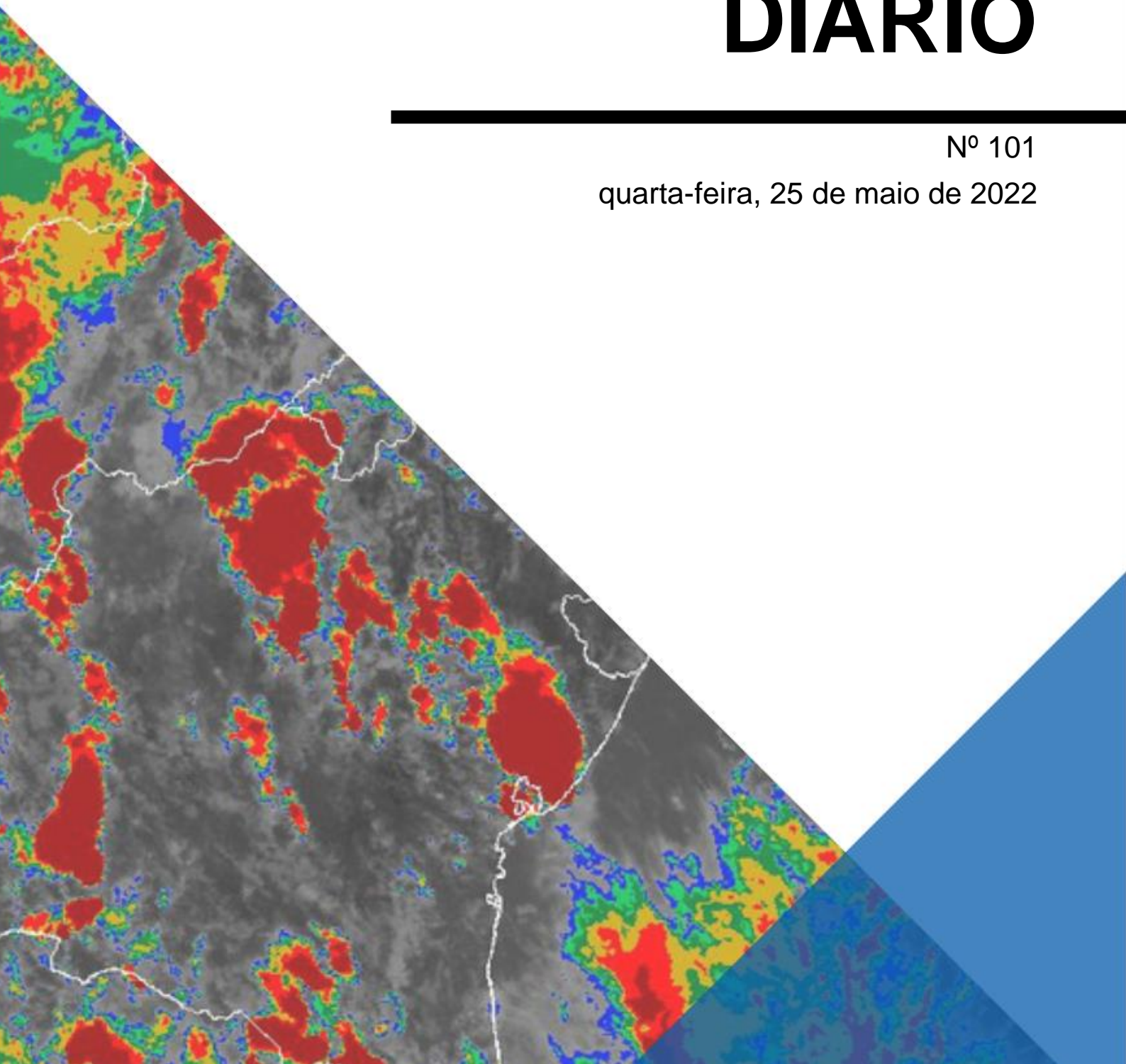

1. ANÁLISE METEOROLÓGICA

Na imagem de satélite (GOES 16) desta quarta-feira, 25 de maio de 2022, nota-se em Salvador muita nebulosidade devido aos ventos úmidos provenientes do oceano Atlântico que favorecem a formação da convergência de umidade e, conseqüentemente, manterá o céu nublado a parcialmente nublado com chuvas fracas a moderadas, ao longo do dia.

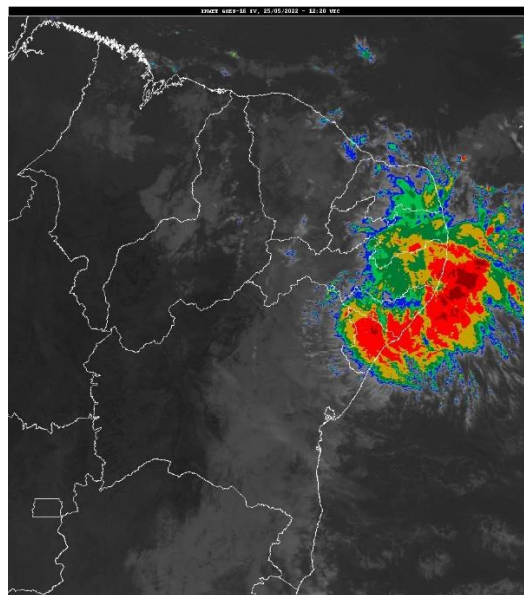

Fonte: INMET GOES-16 IV

2. MAPA DE CHUVA

O mapa abaixo (Figura 01) mostra os totais acumulados de chuvas nas últimas 72 horas por Prefeitura-Bairro.

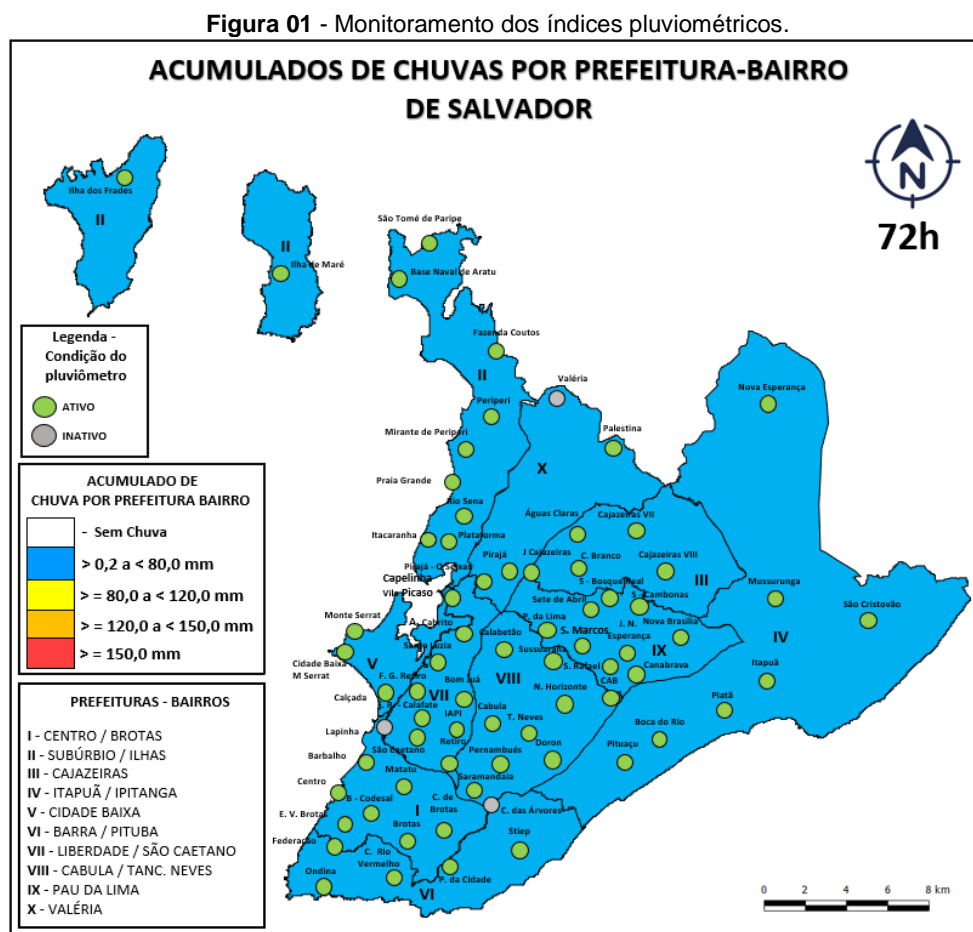

3. ÍNDICES PLUVIOMÉTRICOS REGISTRADOS

Na Tabela 01, seguem listado os acumulados registrados das últimas 01, 06 ,12, 24, 48 e 72 horas dos pluviômetros monitorados pelo Centro de Monitoramento e Alerta da Defesa Civil – CEMADEC.

Tabela 01 – Índices registrados nos pluviômetros monitorados pelo CEMADEC em Salvador.

PREFEITURA BAIRRO	LOCAL	DATA	HORA	ACUMULADO (mm)					
				1h	6h	12h	24h	48h	72h
I - Centro/Brotas	Barbalho	25/05/2022	09:25	6,4	8,2	33,6	37,4	44,4	58,4
	Brotas	25/05/2022	09:10	3,2	4,4	30,8	33,4	41,0	47,8
	Brotas - Codesal	25/05/2022	09:20	5,6	7,2	26,8	28,8	36,0	51,6
	Campinas de Brotas	25/05/2022	09:20	7,0	9,6	37,0	40,8	45,8	56,8
	Centro	25/05/2022	09:10	5,4	7,4	20,5	22,1	32,8	54,8
	Engenho Velho de Brotas	25/05/2022	09:10	3,2	4,8	17,4	19,0	27,8	42,4
II - Subúrbio/Ilhas	Matatu	25/05/2022	09:10	6,8	8,0	36,5	39,5	44,5	60,1
	Base Naval de Aratu	25/05/2022	08:00	6,4	10,4	18,8	19,8	48,4	58,0
	Fazenda Coutos	25/05/2022	08:50	0,2	8,0	17,2	17,2	37,8	53,4
	Ilha de Maré	25/05/2022	09:20	0,0	15,6	31,8	31,8	50,2	60,0
	Ilha dos Frades	25/05/2022	09:20	1,0	6,0	10,0	14,4	22,2	24,8
	Mirante de Periperi	25/05/2022	09:25	1,2	10,6	23,0	24,0	47,2	54,6
	Periperi	25/05/2022	09:00	0,8	7,8	16,0	16,8	40,6	51,0
	Itacaranhã	25/05/2022	09:25	3,0	8,4	35,2	35,6	49,6	57,4
	Plataforma	25/05/2022	09:10	3,2	6,8	26,8	27,0	41,8	46,2
	Praia Grande	25/05/2022	09:25	0,8	8,0	28,0	29,4	44,0	49,4
	Rio Sena	25/05/2022	09:00	2,2	7,6	29,5	31,5	51,7	57,7
	São Tomé de Paripe	25/05/2022	08:40	6,4	15,2	27,1	28,1	63,0	70,4
III - Cajazeiras	Águas Claras	25/05/2022	09:20	0,8	6,4	14,2	14,4	36,0	43,2
	Cajazeiras VII	25/05/2022	09:10	1,0	5,0	10,0	10,6	31,0	42,6
	Cajazeiras VIII	25/05/2022	09:10	0,6	4,0	10,0	11,0	33,4	46,2
	Castelo Branco	25/05/2022	09:25	0,6	6,8	12,6	12,8	33,6	44,2
IV - Itapuã/Ipitanga	Boca do Rio	25/05/2022	09:10	3,2	5,6	27,2	28,0	30,8	35,2
	Itapuã	25/05/2022	08:50	0,2	2,6	14,4	14,8	22,6	26,6
	Mussurunga	25/05/2022	09:20	0,2	6,6	12,6	15,8	51,6	56,2
	Nova Esperança	25/05/2022	09:10	0,8	15,9	24,8	27,6	49,8	58,6
	Piatã	25/05/2022	09:10	1,6	6,2	16,0	16,4	29,4	37,2
	Pituaçu	25/05/2022	09:25	3,6	7,0	24,2	26,2	35,2	42,0
	São Cristóvão	25/05/2022	09:25	0,0	12,2	16,8	25,0	52,2	52,2
V - Cidade Baixa	Calçada	25/05/2022	09:25	6,4	10,0	34,2	35,4	41,2	55,0
	Cidade Baixa - Monte Serrat	25/05/2022	09:25	7,4	10,6	34,8	39,4	42,6	54,8
	Monte Serrat	25/05/2022	08:30	0,0	3,8	29,6	34,0	39,0	52,0
	Santa Luzia	25/05/2022	09:25	3,0	4,4	21,8	22,4	30,8	40,2
VI - Barra/Pituba	Caminho das Árvores	20/05/2022	07:40	-	-	-	-	-	-
	Chapada do Rio Vermelho	25/05/2022	09:20	8,2	11,0	25,4	27,8	35,8	44,8
	Federação	25/05/2022	09:20	0,0	0,8	7,0	7,8	21,1	25,9
	Ondina	25/05/2022	09:00	4,8	5,6	12,4	13,4	26,2	30,2
	Pituba - Parque da Cidade	25/05/2022	09:20	6,6	8,6	36,0	39,0	46,6	60,0
	Stiep	25/05/2022	09:10	3,6	5,8	23,9	24,7	25,9	28,7
VII - Liberdade/São Caetano	Alto do Cabrito	25/05/2022	09:20	2,0	14,2	38,2	38,8	54,4	65,0
	Bom Juá	25/05/2022	09:25	3,6	5,6	27,4	28,2	32,6	32,6
	Capelinha - Vila Picasso	25/05/2022	09:25	3,4	4,8	27,0	28,0	39,6	49,4
	Fazenda Grande do Retiro	25/05/2022	09:10	2,4	4,4	20,3	20,7	29,6	37,0
	Campinas de Pirajá	25/05/2022	09:10	1,2	10,2	31,0	31,0	41,4	52,0
	API	25/05/2022	09:20	4,0	5,8	11,0	13,0	15,2	18,8
	Lapinha	25/05/2022	05:50	-	-	-	-	-	-
	Pirajá - Oscar Seixas	25/05/2022	08:30	-	-	-	-	-	-
	Retiro	25/05/2022	09:25	7,4	11,6	35,8	37,6	40,4	47,0
	São Caetano	25/05/2022	08:50	1,8	3,2	23,2	23,8	30,2	39,0
VIII - Cabula/Tancredo Neves	CAB	25/05/2022	09:10	3,0	4,6	13,8	14,2	27,4	36,7
	Cabula	25/05/2022	09:20	2,6	4,0	25,4	25,8	27,8	32,2
	Calabetão	25/05/2022	09:20	2,2	7,6	27,8	28,4	39,2	51,8
	Doron	25/05/2022	09:10	3,8	6,2	22,4	23,0	28,4	40,6
	Novo Horizonte	25/05/2022	09:00	1,8	5,4	17,8	19,2	25,0	32,0
	Pernambúes	25/05/2022	09:20	4,0	6,6	26,6	27,4	29,0	33,6
	Saramandaia	25/05/2022	09:25	6,6	10,2	32,6	33,2	35,4	42,6
	Sussuarana	25/05/2022	09:25	2,2	6,2	23,2	24,8	36,6	39,8
	Tancredo Neves	25/05/2022	09:00	2,0	4,6	22,2	22,6	29,8	39,8
	Canabrava	25/05/2022	09:20	1,2	6,2	11,4	11,4	26,2	35,6
IX - Pau da Lima	Jardim Cajazeiras	25/05/2022	09:15	3,4	5,2	26,8	28,8	41,8	44,6
	Jardim Nova Esperança	25/05/2022	09:10	1,2	7,2	14,2	14,4	24,0	34,0
	Nova Brasília	25/05/2022	09:25	0,2	3,6	14,8	16,0	37,2	49,0
	Pau da Lima	25/05/2022	09:10	1,6	3,4	7,4	8,4	20,8	24,6
	Sete de Abril	25/05/2022	09:10	0,6	5,6	12,6	12,8	29,4	38,6
	Sete de Abril - Bosque Real	25/05/2022	09:25	1,6	5,6	14,2	14,8	31,8	38,4
	Sete de Abril - Cambonas	25/05/2022	09:10	0,4	7,0	13,6	13,6	31,2	40,0
	São Marcos - Baixa de Santa Rita	25/05/2022	09:25	1,2	3,4	13,4	14,2	16,0	20,6
	São Rafael	25/05/2022	09:20	-	-	-	-	-	-
X - Valéria	Palestina	25/05/2022	09:25	0,2	9,8	23,6	24,8	43,6	52,6
	Pirajá	25/05/2022	09:10	4,6	9,2	29,3	33,1	59,2	66,0
	Valéria	25/05/2022	09:00	-	-	-	-	-	-

Pluviômetro encontra-se com problema de transmissão dos dados e/ou em manutenção.

Média Climatológica para o mês de maio: **302,2mm**

4. ACUMULADOS MÉDIOS DE CHUVA DAS ÚLTIMAS 72 HORAS

Na Tabela 02, observa-se o acumulado médio de chuva e as solicitações por Prefeitura-Bairro nas últimas 72 horas em Salvador.

Tabela 02 – Avaliação dos acumulados médios de chuva nas últimas 72 horas e das solicitações por Prefeitura-Bairro em Salvador.

PREFEITURA-BAIRRO	Acumulado médio (mm) 72 h*	Ameaça de deslizamento 72 h**	Deslizamento de terra 72 h**	Alagamento de área 72h**	Alagamento de Imóvel 72 h**
I - CENTRO / BROTAS	53,1	2	1	0	0
II - SUBÚRBSIO / ILHAS	53,0	6	5	0	0
III - CAJAZEIRAS	44,1	1	1	0	0
IV - ITAPUÃ / IPITANGA	44,0	0	1	0	0
V - CIDADE BAIXA	50,5	0	0	0	0
VI - BARRA / PITUBA	37,9	0	0	0	0
VII - LIBERDADE / SÃO CAETANO	38,8	2	0	0	0
VIII - CABULA / TANC. NEVES	38,8	2	0	0	0
IX - PAU DA LIMA	32,9	1	0	0	0
X - VALÉRIA	59,3	0	0	0	0
TOTAL GERAL		14	8	0	0

* Informações referentes ao período entre 09h do dia 22/05/2022 até às 09h do dia 25/05/2022

** Informações referentes ao período de 00h do dia 22/05/2022 até às 09h do dia 25/05/2022

A Figura 02 mostra nos mapas das Prefeituras-Bairros, os registros de solicitações para as ocorrências de Ameaça de Deslizamento, Deslizamento de Terra, Alagamento de Área e Alagamento de Imóvel, nas últimas 72 horas.

Figura 02 – Espacialização das solicitações nas últimas 72 horas para as ocorrências de Ameaça de Deslizamento, Deslizamento de Terra, Alagamento de Área e Alagamento de Imóvel, por Prefeitura-Bairro.

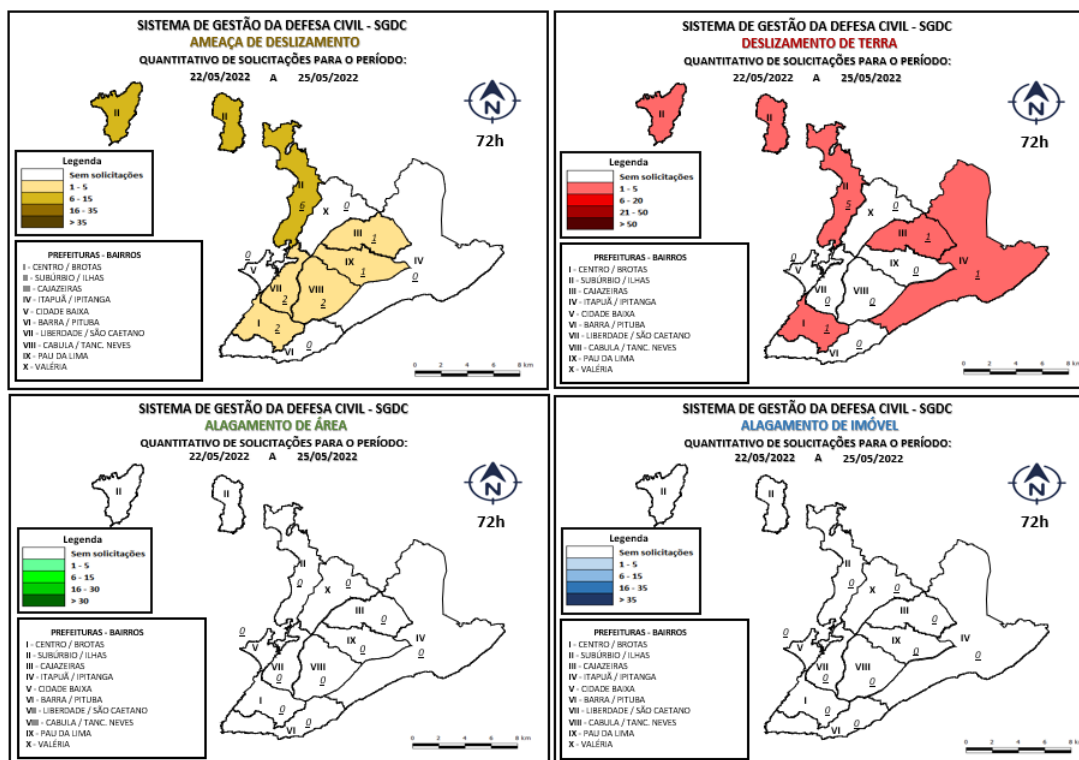

Fonte: CODESAL (2022)

5. PLANO PREVENTIVO DE DEFESA CIVIL – PPDC

Seguindo os critérios preestabelecidos pelo Plano Preventivo de Defesa Civil – PPDC, o nível de monitoramento permanece em **OBSERVAÇÃO**.

Nível de PPDC	Risco para Deslizamento	Risco para Alagamento
OBSERVAÇÃO	SEM RISCO	SEM RISCO

5.1. ALERTA CENAD/CEMADEN

Não há alertas emitidos pelo CENAD/CEMADEN

5.2 SISTEMA DE ALERTA E ALARME

Figura 04 – Acumulados de chuvas nas últimas 72 horas nas 10 áreas de risco com sistema de alerta e alarme.

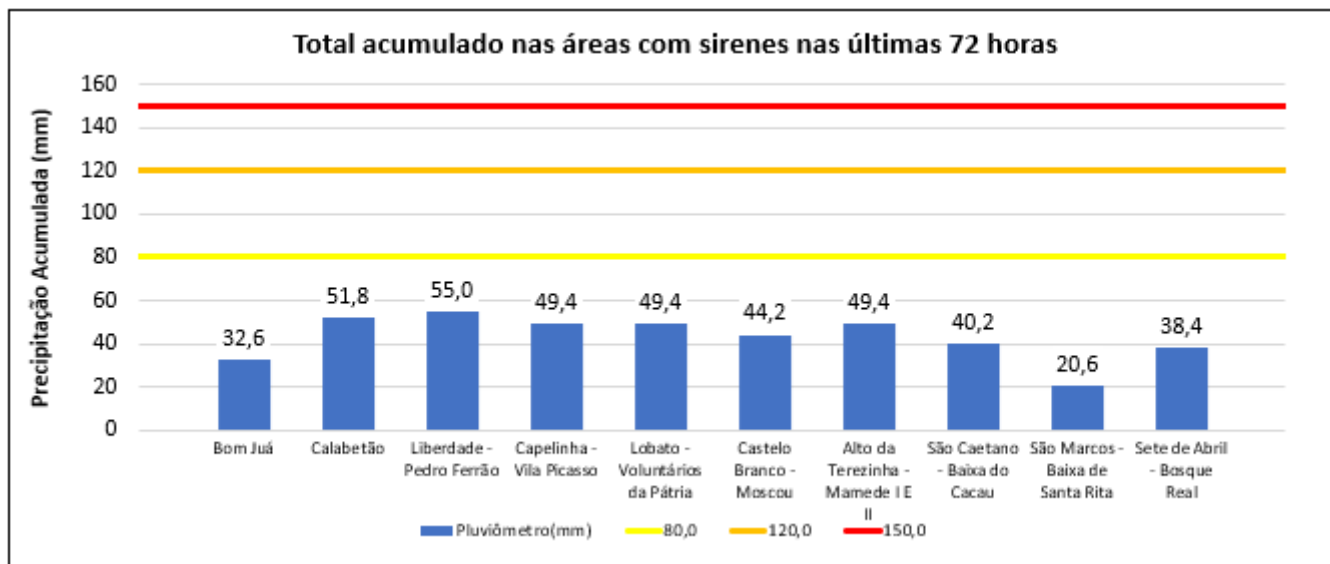

Fonte: CODESAL (2022)